God met ons

064

Tekst : Nel Benschop
Muziek : Cees Boede
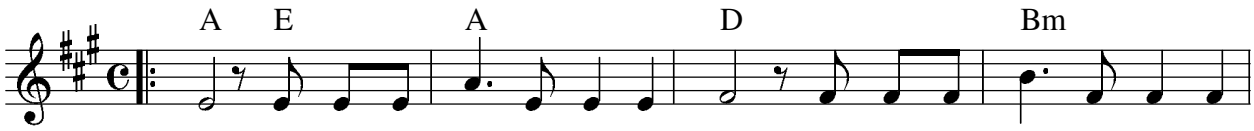
De he - mel raakt de aar - de aan, een stra - lend licht is op - ge -
ons God buigt zich tot de aar - de neer, ge - neest in Chris - tus 't - oude
ons In't don - ker heeft een licht ge - straald, de en - ge - len zijn neer - ge -
ons Een stal is maar een scha-mel oord, maar niet te scha - mel voor het
ons Ge - lo - ven is geen ijd' - le waan; de Wij - zen zijn ons voor - ge -
ons En als dan God met ons wil zijn, kan geen be - zorgd-heid, leed of
el!
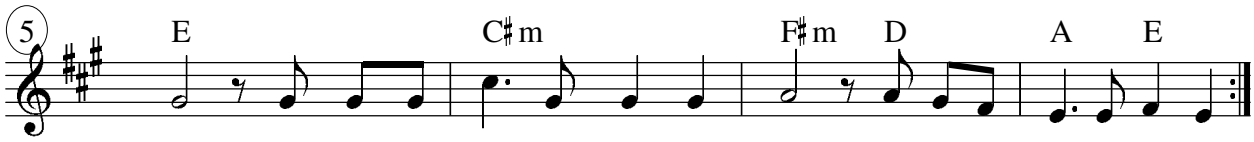
gaan; Gods Zoon is tot ons in - ge - gaan: Im - ma - nu - el is: God met
zeer, geeft ons ver - lo - ren vre - de weer: Im - ma - nu - el is: God met
daald en heb - ben ons Gods Woord ver - taald: Im - ma - nu - el is: God met
Woord; God prijst hèm za - lig, die het hoort: Im - ma - nu - el is: God met
gaan om't on - ge - hoor - de te ver - staan: Im - ma - nu - el is: God met
pijn, geen dui - vel zelfs té - gen ons zijn: God is met ons: Im - ma - nu -